



# THE PAW PANTRY



*Run by students for students.*



Visit the School Market – located on your campus. Get healthy food for the energy you need to have a successful school year.



**Date(s): Thursday, January 23<sup>rd</sup>, 2020,  
Thursday, February 13<sup>th</sup>, 2020, &  
Thursday, February 27<sup>th</sup>, 2020**

**Place: Cunningham Middle School  
14110 Wallisville Road  
Houston, TX 77049**

**Time: 4:00-7:00 PM**

**Contact: Cunningham Middle School**

**Required:** In order to shop at the School Market, you'll need to bring a copy of your current report card or STAAR test scores to the School Market Coordinator the first time you visit. Your grades won't determine whether you can use the School Market. We just want to know how you're doing with your studies. Submitted test scores and personal information will be kept in a secure location to protect your privacy.

**REPORT CARDS FOR CUNNINGHAM STUDENTS ONLY.**



**What will be available:**

Fresh Produce

Grains

Dry Beans

Meat

A variety of shelf stable items

Meet the Crew:

**FCCLA**

**Chapter No. 19685**

**Family Careers  
and Community  
Leaders of  
America**



For more information contact: Cunningham Middle School 832-386-4470

# THE PAW PANTRY



***Dirigido por estudiantes para estudiantes.***



Visita el mercado escolar, ubicado en tu campus. Obtenga alimentos saludables para la energía que necesita para tener un año escolar exitoso



**Fecha: Jueves 23 de enero de 2020**

**Jueves 13 de febrero de 2020 y**

**Jueves 27 de febrero de 2020**

**Lugar: Cunningham Middle School  
14110 Wallisville Road  
Houston, TX 77049**

**Hora: 4:00-7:00 PM**

**Contacto: Cunningham Middle School**

**Requerido:** Para comprar en el Mercado Escolar, usted ' Deberá traer una copia de su boleta de calificaciones actual o los puntajes de las pruebas STAAR al Coordinador del mercado escolar la primera vez que visite. Sus calificaciones no determinarán si puede usar el mercado escolar. Solo queremos saber cómo te va con tus estudios. Los resultados de las pruebas e información personal enviados se guardarán en un lugar seguro para proteger su privacidad.

***TARJETAS DE REPORTE PARA ESTUDIANTES DE CUNNINGHAM  
SOLAMENTE.***

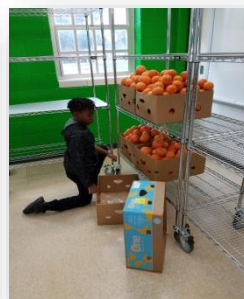

**Lo que estará  
disponible**

Productos Frescos

Granos

Frijoles Secos

Carne

Conozca a el equipo

**FCCLA**

**Chapter No. 19685**

**Carreras  
Familiares**

**y Líderes**

**Comunitarios de  
América**

